



Oficiul de Cadastru și Publicitate Imobiliară BISTRITA-NASAUD
Biroul de Cadastru și Publicitate Imobiliară Bistrita

Nr. cerere	15461
Ziua	26
Luna	03
Anul	2018

Cod verificare



100056476604

EXTRAS DE CARTE FUNCİARĂ PENTRU INFORMARE

Carte Funciară Nr. 78917 Bistrita

A. Partea I. Descrierea imobilului

TEREN Intravilan

Adresa: Loc. Bistrita, Bdul G-Ral Grigore Balan, Nr. 43, Jud. Bistrita Nasaud

Nr. Crt	Nr. cadastral Nr. topografic	Suprafata* (mp)	Observatii / Referinta
A1	78917	21.832	Teren imprejmuıt;

Construcții

Crt	Nr cadastral Nr.	Adresa	Observatii / Referinta
A1.1	78917-C1	Loc. Bistrita, Bdul G-Ral Grigore Balan, Nr. 43, Jud. Bistrita Nasaud	S. construita la sol:3389 mp; S. construita desfasurata: 20512 mp; Pavilion spital, construit in anul 1973, avand suprafata construita la sol Sc=3389 mp si suprafata construita desfasurata Scd=20.512 mp, compus din: -CORP 1 in regim de inaltime S+P+5E, construit in anul 1973, avand suprafata construita la sol Sc=1645 mp si suprafata construita desfasurata Scd=9997 mp, compus din: -la subsol: spatii tehnico-edilitare; -la parter: UPU-SMURD, birou internari, capela, centrul de hemodializa, zona administrativa, cabinete medicale; -la etaj I: sectia de ortopedie si traumatologie, sectia de ORL, compartiment de urologie; -la etaj II: sectia de obstetrica-ginecologie, sectia de neonatologie; -la etaj III: sectia de cardiologie, sectia de neurologie, compartiment de oftalmologie; -la etaj IV: sectia de medicina internă, compartiment de diabet zaharat si alte boli metabolice; -la etaj V: sectia de pediatrie. -CORP 2 in regim de inaltime S+P+4E, construit in anul 1973, avand suprafata construita la sol Sc=1556 mp si suprafata construita desfasurata Scd=9011 mp, compus din: -la subsol: spatii tehnico-edilitare; -la parter: bloc alimentar, spalatorie, anatomie patologica, morga, spatii administrative, cabinete medicale; -la etaj I: farmacie, laborator de analize medicale, laborator de radiologie si imagistica medicala, sterilizare; -la etaj II: sali de nastere, bloc operator obstetrica-ginecologie, sala de operatii oftalmologie, ATI; -la etaj III: bloc operator centralizat; -la etaj IV: sectia chirurgie generala, sectia obstetrica-ginecologie. -CORP 3 in regim de inaltime S+P+6E, construit in anul 1973, avand suprafata construita la sol Sc=188 mp si suprafata construita desfasurata Scd=1128 mp, compus din: - la subsol: spatii tehnico-edilitare; -la parter: cabinete medicale, spatii administrative, lifturi; -la etaj I: cabinete medicale, spatii administrative, lifturi; -la etaj II: cabinete medicale, spatii administrative, lifturi; -la etaj III: cabinete medicale, spatii administrative, lifturi; -la etaj IV: cabinete medicale, spatii administrative, lifturi; -la etaj V: cabinete medicale, spatii administrative, lifturi; -la etaj VI: zona tehnica, spatii administrative.
A1.2	78917-C2	Loc. Bistrita, Bdul G-Ral Grigore Balan, Nr. 43, Jud. Bistrita Nasaud	S. construita la sol:492 mp; S. construita desfasurata:492 mp; Cladire in regim de inaltime P, construita in anul 1973, avand suprafata construita la sol Sc=492 mp si suprafata construita desfasurata Scd=492 mp, cu destinatia de: centrala termica, ateliere, compresoare si depozit deseuri medicale.
A1.3	78917-C3	Loc. Bistrita, Bdul G-Ral Grigore Balan, Nr. 43, Jud. Bistrita Nasaud	S. construita la sol:215 mp; S. construita desfasurata:215 mp; Cladire in regim de inaltime P, construita in anul 1973, avand suprafata construita la sol Sc=215 mp si suprafata construita desfasurata Scd=215 mp, compusa din: post de transformare, ateliere mecanice.

Crt	Nr cadastral Nr.	Adresa	Observații / Referințe
A1.4	78917-C4	Loc. Bistrita, Bdul G-Ral Grigore Balan, Nr. 43, Jud. Bistrita Nasaud	S. construita la sol:130 mp; S. construita desfasurata:130 mp; Clădire în regim de înălțime P, construită în anul 1973, având suprafața construită la sol Sc=130 mp și suprafața construită desfășurată Scd=130 mp, cu destinația de: stație producere oxigen medical.
A1.5	78917-C5	Loc. Bistrita, Bdul G-Ral Grigore Balan, Nr. 43, Jud. Bistrita Nasaud	S. construita la sol:100 mp; S. construita desfasurata:100 mp; Clădire în regim de înălțime P, construită în anul 1973, având suprafața construită la sol Sc=100 mp și suprafața construită desfășurată Scd=100 mp, cu destinația de: clădire poartă.
A1.6	78917-C6	Loc. Bistrita, Bdul G-Ral Grigore Balan, Nr. 43, Jud. Bistrita Nasaud	S. construita la sol:99 mp; S. construita desfasurata:198 mp; Clădire în regim de înălțime D+P, construită în anul 1973, având suprafața construită la sol Sc=99 mp și suprafața construită desfășurată Scd=198 mp, cu destinația de: -la demisol: depozit pentru alimente; -la parter: șopron metalic pentru depozitare diverse materiale.
A1.7	78917-C7	Loc. Bistrita, Bdul G-Ral Grigore Balan, Nr. 43, Jud. Bistrita Nasaud	S. construita la sol:198 mp; S. construita desfasurata:198 mp; Clădire în regim de înălțime P, construită în anul 2009, având suprafața construită la sol Sc=198 mp și suprafața construită desfășurată Scd=198 mp, cu destinația de: depozit materiale specifice.
A1.8	78917-C8	Loc. Bistrita, Bdul G-Ral Grigore Balan, Nr. 43, Jud. Bistrita Nasaud	S. construita la sol:20 mp; S. construita desfasurata:20 mp; Clădire în regim de înălțime P, construită în anul 1973, având suprafața construită la sol Sc=20 mp și suprafața construită desfășurată Scd=20 mp, cu destinația de: clădire arhivă.
A1.9	78917-C9	Loc. Bistrita, Bdul G-Ral Grigore Balan, Nr. 43, Jud. Bistrita Nasaud	S. construita la sol:349 mp; S. construita desfasurata:349 mp; Clădire, construită în anul 1973, având suprafața construită la sol Sc=349 mp și suprafața construită desfășurată Scd=349 mp, cu destinația de rezervor apă.

B. Partea II. Proprietari și acte

Carte Funciară Nr. 78917 Comuna/Oraș/Municipiu: Bistrita

Înscrieri privitoare la dreptul de proprietate și alte drepturi reale	Referințe	
2903 / 20/01/2017		
Act Administrativ nr. 905, din 21/08/2002 emis de GUVERNUL ROMÂNIEI.; Act Administrativ nr. 17, din 09/02/2005 emis de JUDEȚUL BISTRIȚA-NĂȘĂUD - CONSILIUL JUDEȚEAN.; Act Administrativ nr. 2744/II/A, din 28/09/2011 emis de JUDEȚUL BISTRIȚA-NĂȘĂUD - CONSILIUL JUDEȚEAN.; Act Administrativ nr. 19/1305, din 22/02/1973 emis de Consiliul Județean Bistrita-Năsăud - COMITETUL EXECUTIV.; Act Administrativ nr. 1273, din 15/07/2007 emis de MINISTERUL SĂNĂTĂȚII PUBLICE.; Act Administrativ nr. 1815, din 10/01/2017 emis de MUNICIPIUL BISTRIȚA-CF 4347569 - DIRECȚIA ECONOMICĂ-VENITURI.; Act Administrativ nr. 147, din 28/11/2016 emis de JUDEȚUL BISTRIȚA-NĂȘĂUD - CONSILIUL JUDEȚEAN.; Act Administrativ nr. 867, din 15/08/2002 emis de GUVERNUL ROMÂNIEI.; Act Administrativ nr. 211/97319, din 25/10/2016 emis de PRIMĂRIA MUNICIPIULUI BISTRIȚA.; Act Administrativ nr. 460, din 05/02/2003 emis de CONSILIUL JUDEȚEAN BISTRIȚA-NĂȘĂUD.; Act Administrativ nr. 39, din 11/02/1973 emis de CONSILIUL DE STAT AL REPUBLICII SOCIALISTE ROMÂNIA.; Act Administrativ nr. 221, din 04/04/2004 emis de PARLAMENTUL ROMÂNIEI.; Act Administrativ nr. 214/97315, din 25/10/2016 emis de PRIMĂRIA MUNICIPIULUI BISTRIȚA.; Hotărare Judecatoreasca nr. 717/2008, din 28/10/2008 emis de TRIBUNALUL BISTRIȚA-NĂȘĂUD.; Act Administrativ nr. 212/97316, din 25/10/2016 emis de PRIMĂRIA MUNICIPIULUI BISTRIȚA.;		
B1	Intabulare, drept de PROPRIETATE anterior dobandit cu inch.nr. 12647/2002cf, nr.2806/1958cf, dobandit prin Lege, cota actuala 3904/21832	A1 / B.15
1) STATUL ROMAN		
OBSERVATII: adus din cf 57811, 52747, 74403, 4565, 3273, cota calculata reprezinta cota de 3904/21832p teren		
B2	Intabulare, drept de ADMINISTRARE anterior dobandit cu inch.nr. 12647/2002cf, dobandit prin Hotarare Judecatoreasca, cota actuala 17928/21832	A1
1) SPITALUL JUDEȚEAN DE URGENȚĂ BISTRIȚA, CIF:4347593		
OBSERVATII: adus din cf 57811; cota calculata reprezinta cota de 17928/21832 parti teren		
B3	Inscrierea provizorie, drept de PROPRIETATE domeniul public, dobandit prin Lege, cota actuala 3904/21832	A1
1) JUDEȚUL BISTRITA-NASAUD, CIF:4347550		
OBSERVATII: cota calculata reprezinta cota de 3904/21832p teren		
B4	Intabulare, drept de PROPRIETATE domeniul public, dobandit prin Lege, cota actuala 1/1	A1.1
1) JUDEȚUL BISTRITA-NASAUD, CIF:4347550		
B5	Intabulare, drept de PROPRIETATE domeniul public, dobandit prin Lege, cota actuala 1/1	A1.2
1) JUDEȚUL BISTRITA-NASAUD, CIF:4347550		
B6	Intabulare, drept de PROPRIETATE domeniul public, dobandit prin Lege, cota actuala 1/1	A1.3

Document care conține date cu caracter personal, protejate de prevederile Legii Nr. 677/2001.

Pagina 2 din 7

Înscrieri privitoare la dreptul de proprietate și alte drepturi reale		Referințe
	1) JUDETUL BISTRITA-NASAUD , CIF:4347550	
B7	Intabulare, drept de PROPRIETATE domeniul public, dobandit prin Lege, cota actuala 1/1	A1.4
	1) JUDETUL BISTRITA-NASAUD , CIF:4347550	
B8	Intabulare, drept de PROPRIETATE domeniul public, dobandit prin Lege, cota actuala 1/1	A1.5
	1) JUDETUL BISTRITA-NASAUD , CIF:4347550	
B9	Intabulare, drept de PROPRIETATE domeniul public, dobandit prin Lege, cota actuala 1/1	A1.6
	1) JUDETUL BISTRITA-NASAUD , CIF:4347550	
B10	Intabulare, drept de PROPRIETATE domeniul public, dobandit prin Lege, cota actuala 1/1	A1.7
	1) JUDETUL BISTRITA-NASAUD , CIF:4347550	
B11	Intabulare, drept de PROPRIETATE domeniul public, dobandit prin Lege, cota actuala 1/1	A1.8
	1) JUDETUL BISTRITA-NASAUD , CIF:4347550	
B12	Intabulare, drept de PROPRIETATE domeniul public, dobandit prin Lege, cota actuala 1/1	A1.9
	1) JUDETUL BISTRITA-NASAUD , CIF:4347550	
B13	Inscrierea provizorie, drept de ADMINISTRARE, dobandit prin Lege, cota actuala 3904/21832	A1
	1) SPITALUL JUDEȚEAN DE URGENȚĂ BISTRITA , CIF:4347593	
	OBSERVATII: cota calculata reprezinta cota de 3904/21832p teren	
B14	Intabulare, drept de ADMINISTRARE, dobandit prin Lege, cota actuala 1/1	A1.1, A1.2, A1.3, A1.4, A1.5, A1.6, A1.7, A1.8, A1.9
	1) SPITALUL JUDEȚEAN DE URGENȚĂ BISTRITA , CIF:4347593	
7979 / 20/02/2017		
Act Administrativ nr. 905, din 21/08/2002 emis de GUVERNUL ROMÂNIEI.; Act Administrativ nr. 19/1305, din 22/02/1973 emis de Consiliul Județean Bistrița-Năsăud - COMITETUL EXECUTIV.; Act Administrativ nr. 39, din 11/02/1973 emis de CONSILIUL DE STAT AL REPUBLICII SOCIALISTE ROMÂNIA.; Act Administrativ nr. 1815, din 10/01/2017 emis de MUNICIPIUL BISTRITA-CF 4347569 - DIRECTIA ECONOMICA-VENITURI.; Act Administrativ nr. 17, din 09/02/2005 emis de JUDEȚUL BISTRITA-NĂSAUD - CONSILIUL JUDEȚEAN.; Act Administrativ nr. 867, din 15/08/2002 emis de GUVERNUL ROMÂNIEI.; Act Administrativ nr. 211/97319, din 25/10/2016 emis de PRIMĂRIA MUNICIPIULUI BISTRITA.; Act Administrativ nr. 212/97316, din 25/10/2016 emis de PRIMĂRIA MUNICIPIULUI BISTRITA.; Act Administrativ nr. 147, din 28/11/2016 emis de JUDEȚUL BISTRITA-NĂSAUD - CONSILIUL JUDEȚEAN.; Act Administrativ nr. 221, din 04/04/2004 emis de PARLAMENTUL ROMÂNIEI.; Act Administrativ nr. 213/97314, din 25/10/2016 emis de PRIMĂRIA MUNICIPIULUI BISTRITA.; Act Administrativ nr. 2744/II/A, din 28/09/2011 emis de JUDEȚUL BISTRITA-NĂSAUD - CONSILIUL JUDEȚEAN.; Act Administrativ nr. 1273, din 15/07/2007 emis de MINISTERUL SĂNĂȚĂII PUBLICE.; Hotarare Judecatoreasca nr. 717/2008, din 28/10/2008 emis de TRIBUNALUL BISTRITA-NĂSAUD.; Act Administrativ nr. 460, din 05/02/2003 emis de CONSILIUL JUDEȚEAN BISTRITA-NĂSAUD.; Act Administrativ nr. 214/97315, din 25/10/2016 emis de PRIMĂRIA MUNICIPIULUI BISTRITA.;		
B15	Intabulare, drept de PROPRIETATE domeniul public, dobandit prin Lege, cota actuala 17928/21832	A1
	1) JUDETUL BISTRITA-NASAUD , CIF:4347550	
	OBSERVATII: cota calculata reprezinta cota de 17928/21832p teren	

C. Partea III. SARCINI .

Inscrieri privind dezmembrămintele dreptului de proprietate, drepturi reale de garanție și sarcini	Referințe
NU SUNT	

Anexa Nr. 1 La Partea I

Teren

Nr cadastral	Suprafața (mp)*	Observații / Referințe
78917	21.832	

* Suprafața este determinată în planul de proiecție Stereo 70.

DETALII LINIARE IMOBIL

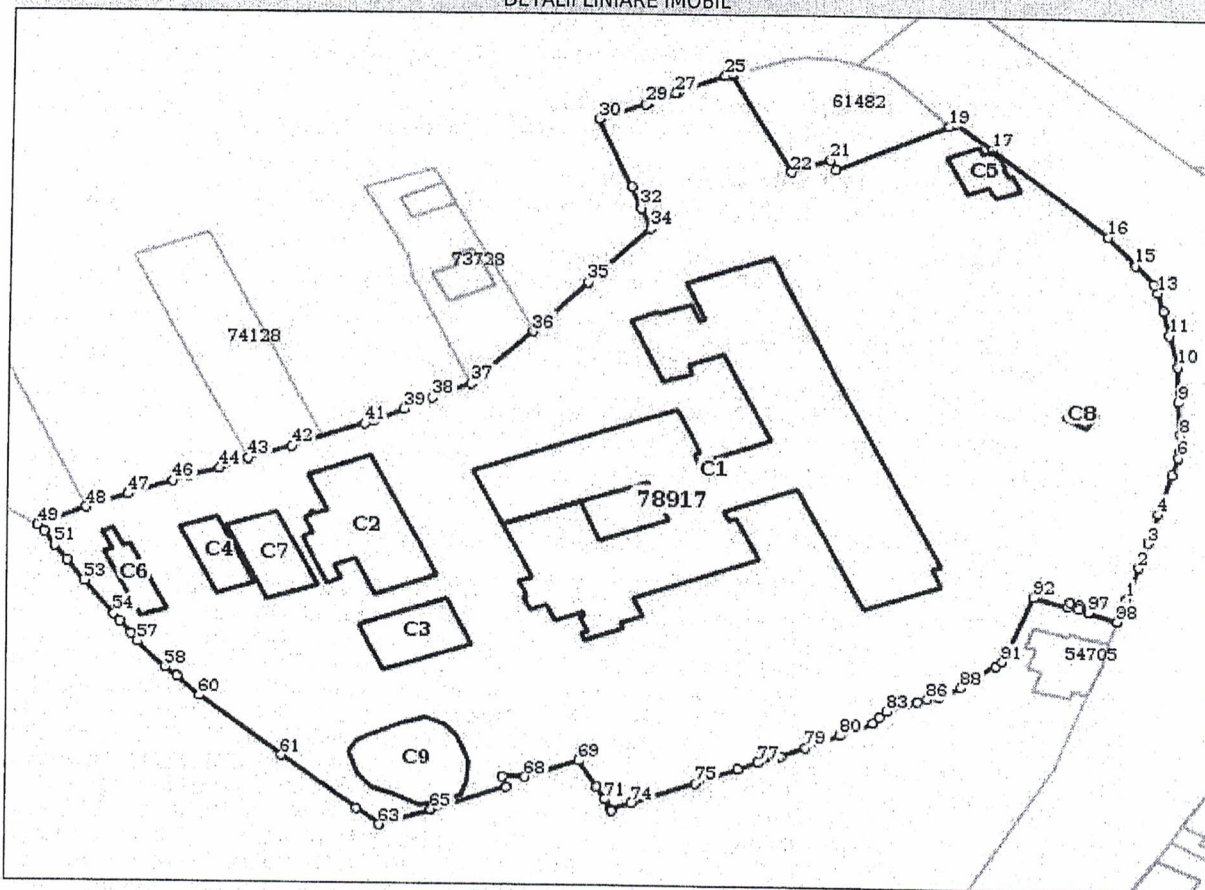

Date referitoare la teren

Nr Crt	Categorie folosință	Intra vilan	Suprafața (mp)	Tarla	Parcelă	Nr. topo	Observații / Referințe
1	curți construcții	DA	15.149	-	-	-	
2	arabil	DA	4.539	-	-	-	
3	arabil	DA	785	-	-	-	
4	arabil	DA	433	-	-	-	
5	arabil	DA	124	-	-	-	
6	arabil	DA	334	-	-	-	
7	arabil	DA	468	-	-	-	

Date referitoare la construcții

Crt	Număr	Destinație construcție	Supraf. (mp)	Situație juridică	Observații / Referințe

Crt	Număr	Destinație construcție	Supraf. (mp)	Situație juridică	Observații / Referințe
A1.1	78917-C1	construcții administrative și social culturale	3.389	Cu acte	<p>S. construită la sol:3389 mp; S. construită defasurată:20512 mp; Pavilion spital, construit în anul 1973, având suprafața construită la sol Sc=3389 mp și suprafața construită desfășurată Scd=20.512 mp, compus din:</p> <p>-CORP 1 în regim de înălțime S+P+5E, construit în anul 1973, având suprafața construită la sol Sc=1645 mp și suprafața construită desfășurată Scd=9997 mp, compus din: -la subsol: spații tehnico-edilitare; -la parter: UPU-SMURD, birou internări, capelă, centrul de hemodializă, zonă administrativă, cabinete medicale; -la etaj I: secția de ortopedie și traumatologie, secția de ORL, compartiment de urologie; -la etaj II: secția de obstetrică-ginecologie, secția de neonatologie; -la etaj III: secția de cardiologie, secția de neurologie, compartiment de oftalmologie; -la etaj IV: secția de medicină internă, compartiment de diabet zaharat și alte boli metabolice; -la etaj V: secția de pediatrie.</p> <p>-CORP 2 în regim de înălțime S+P+4E, construit în anul 1973, având suprafața construită la sol Sc=1556 mp și suprafața construită desfășurată Scd=9011 mp, compus din: -la subsol: spații tehnico-edilitare; -la parter: bloc alimentar, spălătorie, anatomie patologică, morgă, spații administrative, cabinete medicale; -la etaj I: farmacie, laborator de analize medicale, laborator de radiologie și imagistică medicală, sterilizare; -la etaj II: săli de naștere, bloc operator obstetrică-ginecologie, sală de operații oftalmologie, ATI; -la etaj III: bloc operator centralizat; -la etaj IV: secția chirurgie generală, secția obstetrică-ginecologie.</p> <p>-CORP 3 în regim de înălțime S+P+6E, construit în anul 1973, având suprafața construită la sol Sc=188 mp și suprafața construită desfășurată Scd=1128 mp, compus din: - la subsol: spații tehnico-edilitare; -la parter: cabinete medicale, spații administrative, lifturi; -la etaj I: cabinete medicale, spații administrative, lifturi; -la etaj II: cabinete medicale, spații administrative, lifturi; -la etaj III: cabinete medicale, spații administrative, lifturi; -la etaj IV: cabinete medicale, spații administrative, lifturi; -la etaj V: cabinete medicale, spații administrative, lifturi; -la etaj VI: zonă tehnică, spații administrative.</p>
A1.2	78917-C2	construcții industriale și edilitare	492	Cu acte	<p>S. construită la sol:492 mp; S. construită defasurată:492 mp; Clădire în regim de înălțime P, construită în anul 1973, având suprafața construită la sol Sc=492 mp și suprafața construită desfășurată Scd=492 mp, cu destinația de: centrală termică, ateliere, compresoare și depozit deșeurii medicale.</p>
A1.3	78917-C3	construcții industriale și edilitare	215	Cu acte	<p>S. construită la sol:215 mp; S. construită defasurată:215 mp; Clădire în regim de înălțime P, construită în anul 1973, având suprafața construită la sol Sc=215 mp și suprafața construită desfășurată Scd=215 mp, compusă din: post de transformare, ateliere mecanice.</p>
A1.4	78917-C4	construcții industriale și edilitare	130	Cu acte	<p>S. construită la sol:130 mp; S. construită defasurată:130 mp; Clădire în regim de înălțime P, construită în anul 1973, având suprafața construită la sol Sc=130 mp și suprafața construită desfășurată Scd=130 mp, cu destinația de: stație producere oxigen medical.</p>
A1.5	78917-C5	construcții administrative și social culturale	100	Cu acte	<p>S. construită la sol:100 mp; S. construită defasurată:100 mp; Clădire în regim de înălțime P, construită în anul 1973, având suprafața construită la sol Sc=100 mp și suprafața construită desfășurată Scd=100 mp, cu destinația de: clădire poartă.</p>

Crt	Număr	Destinație construcție	Supraf. (mp)	Situație juridică	Observații / Referințe
A1.6	78917-C6	construcții administrative și social culturale	99	Cu acte	S. construită la sol:99 mp; S. construită defasurată:198 mp; Clădire în regim de înălțime D+P, construită în anul 1973, având suprafața construită la sol Sc=99 mp și suprafața construită desfășurată Scd=198 mp, cu destinația de: -la demisol: depozit pentru alimente; -la parter: șopron metalic pentru depozitare diverse materiale.
A1.7	78917-C7	construcții administrative și social culturale	198	Cu acte	S. construită la sol:198 mp; S. construită defasurată:198 mp; Clădire în regim de înălțime P, construită în anul 2009, având suprafața construită la sol Sc=198 mp și suprafața construită desfășurată Scd=198 mp, cu destinația de: depozit materiale specifice.
A1.8	78917-C8	construcții administrative și social culturale	20	Cu acte	S. construită la sol:20 mp; S. construită defasurată:20 mp; Clădire în regim de înălțime P, construită în anul 1973, având suprafața construită la sol Sc=20 mp și suprafața construită desfășurată Scd=20 mp, cu destinația de: clădire arhivă.
A1.9	78917-C9	construcții industriale și edilitare	349	Cu acte	S. construită la sol:349 mp; S. construită defasurată:349 mp; Clădire, construită în anul 1973, având suprafața construită la sol Sc=349 mp și suprafața construită desfășurată Scd=349 mp, cu destinația de rezervor apă.

Lungime Segmente

1) Valorile lungimilor segmentelor sunt obținute din proiecție în plan.

Punct început	Punct sfârșit	Lungime segment	Punct început	Punct sfârșit	Lungime segment	Punct început	Punct sfârșit	Lungime segment
1	2	7.997	2	3	6.455	3	4	7.558
4	5	10.068	5	6	4.411	6	7	2.038
7	8	3.684	8	9	8.245	9	10	8.658
10	11	7.768	11	12	6.122	12	13	4.59
13	14	2.013	14	15	5.719	15	16	8.664
16	17	30.473	17	18	9.347	18	19	1.275
19	20	23.47	20	21	2.68	21	22	7.76
22	23	26.584	23	24	0.556	24	25	1.37
25	26	9.616	26	27	0.429	27	28	5.686
28	29	0.463	29	30	9.177	30	31	18.251
31	32	5.408	32	33	0.419	33	34	5.228
34	35	17.386	35	36	15.682	36	37	16.998
37	38	7.888	38	39	5.944	39	40	6.339
40	41	1.806	41	42	14.432	42	43	8.538
43	44	5.772	44	45	5.808	45	46	3.21
46	47	8.936	47	48	8.301	48	49	9.974
49	50	2.056	50	51	4.077	51	52	4.142
52	53	5.958	53	54	9.901	54	55	2.22
55	56	3.729	56	57	2.258	57	58	8.354
58	59	3.229	59	60	6.307	60	61	21.162
61	62	19.091	62	63	5.925	63	64	10.135
64	65	0.154	65	66	14.934	66	67	2.72
67	68	4.021	68	69	10.708	69	70	7.465
70	71	3.408	71	72	2.765	72	73	0.35
73	74	4.021	74	75	12.794	75	76	8.593
76	77	4.023	77	78	4.433	78	79	4.986
79	80	7.003	80	81	6.809	81	82	1.937
82	83	2.032	83	84	4.039	84	85	1.995
85	86	1.987	86	87	2.152	87	88	4.693
88	89	4.242	89	90	4.208	90	91	1.732
91	92	17.268	92	93	6.485	93	94	1.122

Punct început	Punct sfârșit	Lungime segment	Punct început	Punct sfârșit	Lungime segment	Punct început	Punct sfârșit	Lungime segment
94	95	1.782	95	96	1.032	96	97	2.004
97	98	5.72	98	1	5.994			

** Lungimile segmentelor sunt determinate în planul de proiecție Stereo 70 și sunt rotunjite la 1 milimetru.
 *** Distanța dintre puncte este formată din segmente cumulate ce sunt mai mici decât valoarea 1 milimetru.

Certific că prezentul extras corespunde cu pozițiile în vigoare din cartea funciară originală, păstrată de acest birou.

Prezentul extras de carte funciară este valabil la autentificarea de către notarul public a actelor juridice prin care se sting drepturile reale precum și pentru dezbaterea succesiunilor, iar informațiile prezentate sunt susceptibile de orice modificare, în condițiile legii.

S-a achitat tariful de 20 RON, -Chitanța internă nr.1128159/26-03-2018 în suma de 20, pentru serviciul de publicitate imobiliară cu codul nr. 272.

Data soluționării,
27-03-2018

Data eliberării,
27/03/2018

Asistent Registrator,
MARIA SINGEORZAN



Referent,

 (parafa și semnătura)